



SNOA

SITI
FORUM
COGNOSCERE
CAUSAS
SOCIETÀ ITALIANA DI IGIENE
Medicina Preventiva e Sanità Pubblica

Società Italiana di
Medicina Veterinaria Preventiva

Bari - Fano - Galatone

**2° Convention nazionale dei
Direttori di Dipartimento di
Prevenzione delle AA.SS.LL.**

“La necessità di una governance per l'innovazione e
l'integrazione disciplinare nel Dipartimento di
Prevenzione”

SALUTE E AMBIENTE:

Integrazione ed innovazione
necessaria ed urgente

Salute , ambiente, territorio

Ruolo dell'ASL

Regione Lombardia:

→ **indispensabile e strategico** che le **ASL** Lombarde tornino a riappropriarsi di una sfera **di conoscenze e competenze** riferite al **rapporto salute - ambiente**, recuperando il ruolo nel percorso autorizzatorio (in particolare **VIA**, **VAS**, **AIA**, **IPPC** ecc..) e si dotino di strumenti per **valutare le ricadute sulla salute di problematiche derivanti dalla realizzazione di progetti e dalle trasformazioni territoriali e ambientali.**

V.I.A. e salute umana

- La Valutazione dell'Impatto Ambientale (V.I.A.) è una procedura che viene attuata allo scopo di **proteggere e migliorare la salute dell'uomo e contribuire con un migliore ambiente alla qualità della vita,**
- La VIA nasce quindi come strumento per individuare, descrivere e **valutare gli effetti diretti ed indiretti di un progetto sulla salute umana**
- L'impatto ambientale è valutato in rapporto agli **effetti sull'uomo**.....Linee Guida regionali VIA Capitolo salute

PGT E VAS

- Nuovo approccio alla prevenzione
- Partecipazione alla Pianificazione del territorio



Novità opportunità Tematiche emergenti

- Effetti sulla salute da Inquinamento atmosferico
 - Studio ESSIA (Lombardia)
 - Aggiornamenti su Tumore polmonare ed inquinamento atmosferico
 - IARC e DIESEL
- Studi Inceneritori –Moniter
- CEM e tumori (Comunicazione e percezione del rischio)



Novità opportunità Tematiche emergenti

- Studio su due inceneritori: coinvolte tre ASL (Mi, BG, Monza :DPM e Servizi Epidemiologici)
- Valutazione Impatto sulla Salute : Linee guida R. L. su VIA - Capitolo salute
- CCM:
 - Studi di impatto aeroporti (Aeroporto Caravaggio)
 - Nuovo progetto V.I.S. (2014-2016)
- COMUNICAZIONE PREVENTIVA:
 - Criticità ambientali e governo di quelle mediatiche.



ASL Bergamo

Aree di stima dell'esposizione (media annua NOx) utilizzate per lo studio

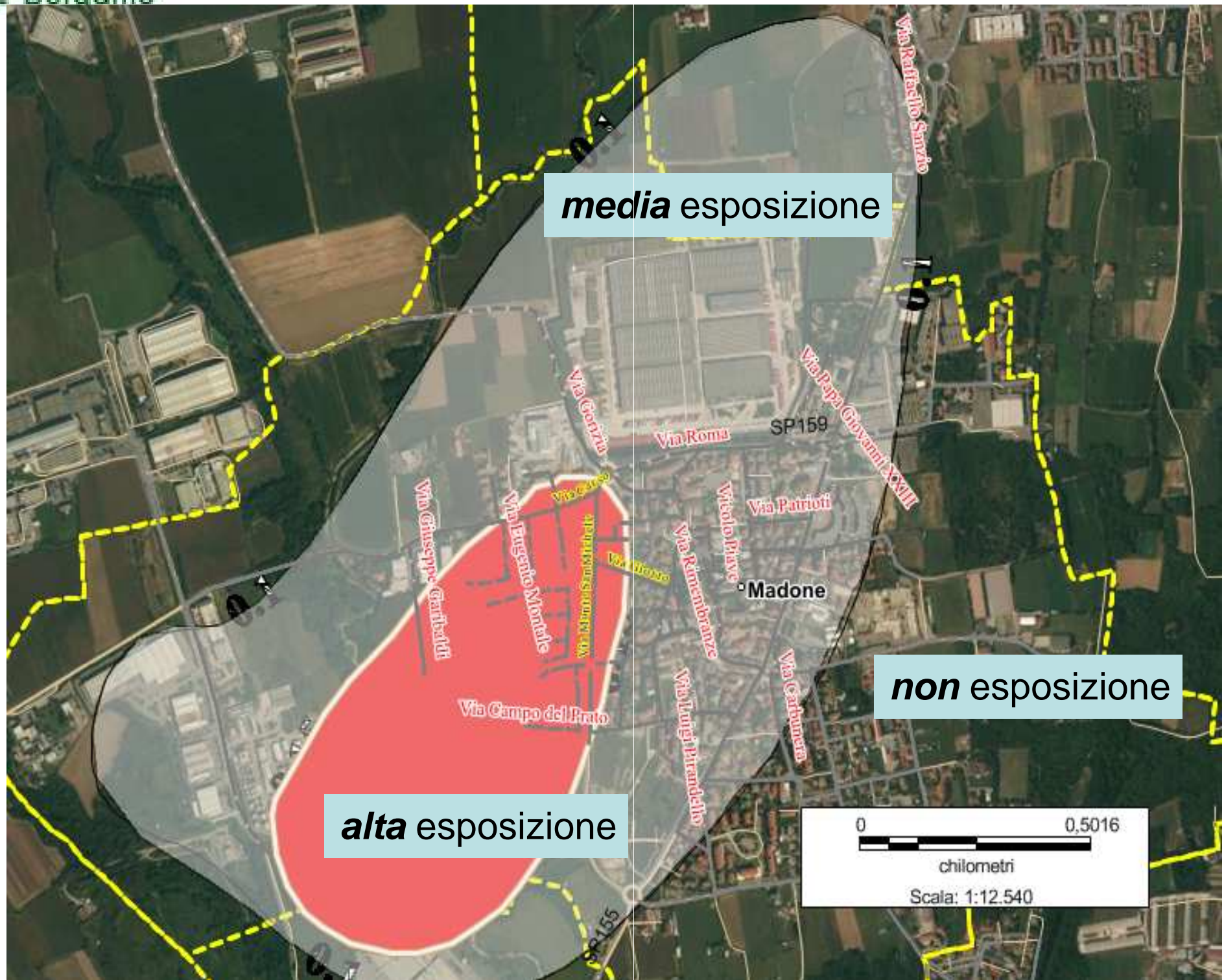

Novità opportunità Tematiche emergenti

- Terra dei fuochi
 - [consiglio dei ministri n. 39 del 3 dicembre 2013](#) è stato approvato il decreto che prevede un piano d'azione per l'emergenza della cosiddetta “**terra dei fuochi**”.
- Siti Contaminati
- Rischio sismico
 - Valutazione dei rischi per i lavoratori: ARIR , SCUOLE e Centri Commerciali
- Caso ILVA –
 - DL n. 207 - 3/12/2012 – DL n. 231 - 24/12/2012
 - DL n.61 - 4/ 6/ 2013
- Valutazione del Danno Sanitario (VDS)
 - Decreto MS + MATTM 24/4/2013

Proposte 1

- A conferma dell'importanza delle tematiche citate occorre **sollecitare con atti e indicazioni le Asl per la ripresa delle attività in materia di salute e ambiente**, con particolare attenzione alla valutazione della componente salute per piani e programmi urbanistici, VIA e VAS e per bonifica e riqualificazione dei siti contaminati ,

Proposte 2

Potenziamento / Istituzione EPIDEMIOLOGIA AMBIENTALE



Verifica nesso di causa delle correlazioni (studi analitici

prospettivi: ricerca dell'effetto a partire dalla causa nota

retrospettivi: ricerca della causa a partire dall'effetto noto)

Correlazione tra contaminanti ambientali e Indicatori biologici di esposizione o di effetto precoce e incidenza patologie /tumori di organi bersaglio

Distribuzione incidenza patologie/ tumori per Comune/Distretto/Aree territoriali caratterizzate

SFIDE

- Coniugare la Tutela della sicurezza e salute dei lavoratori con quella della popolazione residente in prossimità degli impianti produttivi.
 - (Disoccupazione /perdita del lavoro tra indicatori di deprivazione: diventa fattore di rischio rilevante per la salute)
- Tutela, sicurezza e certificazione dei prodotti locali.
- Sviluppo sostenibile e green economy (grande opportunità)
- Ridurre Aree di elevata criticità ambientale: invertire la tendenza declinando i criteri che per stabilire le criticità ambientali. (dati ambientale adeguati ed indicatori sanitari)

*Partecipazione, Integrazione ,
Messa in comune delle conoscenze*

Medici e Pediatri di Assistenza

Primaria

Medici Ospedalieri

COMUNI

ASL

Provincia

ARPA

ISS

Universita'

REGIONE

Rappresentanti società

Altri sogg. tecnici

produttiva

competenti

Grazie per l'attenzione



Pietro Imbrogno - Area Salute e Ambiente
Dipartimento di Prevenzione Medico - ASL di Bergamo
Regione Lombardia
pimbrogn@asl.bergamo.it