

La campagna Europea 2014-2015 "Insieme per la prevenzione e la gestione dello stress lavoro-correlato", organizzata dall'Agenzia Europea per la Sicurezza e la Salute sul Lavoro (EU-OSHA) ha come obiettivo fondamentale quello di aiutare i datori di lavoro, i dirigenti, i lavoratori e i rappresentanti dei lavoratori a riconoscere e a gestire il rischio stress e i rischi psicosociali nei luoghi di lavoro.

La Regione Lazio ha inteso dare attenzione e impulso allo sviluppo di questa tematica e, con Deliberazione 425/2012 ha istituito presso il Servizio Presal della AUSL Roma C, il Centro Regionale di Riferimento per lo Stress Lavoro-correlato. Tale Centro costituisce la struttura tecnico scientifica di supporto e riferimento in ambito regionale.

La Regione partecipa al Progetto CCM 2013 (Ministero della Salute - INAIL - Regioni e Province Autonome) "Piano di monitoraggio e d'intervento per l'ottimizzazione della valutazione e gestione dello stress lavoro-correlato" i cui risultati saranno noti nel febbraio 2016. Attraverso il Centro Regionale viene coordinato il piano di monitoraggio sullo stato di attuazione e sulla verifica dell'efficacia dell'obbligo di valutazione dello stress lavoro-correlato, cui partecipano tutti i Servizi PRESAL delle Aziende Sanitarie.

Il Convegno intende presentare l'attività del Centro Regionale, delineando gli obiettivi e le attività della Campagna Europea nella quale è impegnato direttamente.

### SEGRETERIA SCIENTIFICA

Fulvio D'ORSI  
Francesco CHICCO  
Enzo VALENTI

### SEGRETERIA ORGANIZZATIVA

Tiziana CALZETTA  
Marco SARANDREA  
Paolo SBRAGA

La partecipazione al convegno è gratuita. Si prega tuttavia di inviare un'email all'indirizzo [info@centrostresslavoro-lazio.it](mailto:info@centrostresslavoro-lazio.it) per comunicare la propria partecipazione.

Per coloro che ne faranno richiesta, al termine del convegno sarà rilasciato un attestato di partecipazione.

#### Per informazioni:

Centro Regionale di Riferimento  
per lo Stress Lavoro-Correlato | LAZIO

S.PRE.S.A.L. (Dipartimento di Prevenzione)  
Azienda USL Roma C

Via del Casale De Merode, 8 - 00147 - Roma  
E-mail: [info@centrostresslavoro-lazio.it](mailto:info@centrostresslavoro-lazio.it)  
Telefono: 06.5100.3784  
Fax: 06.5100.5401

## CONVEGNO REGIONALE

# Stress lavoro-correlato: la Campagna Europea nella Regione Lazio

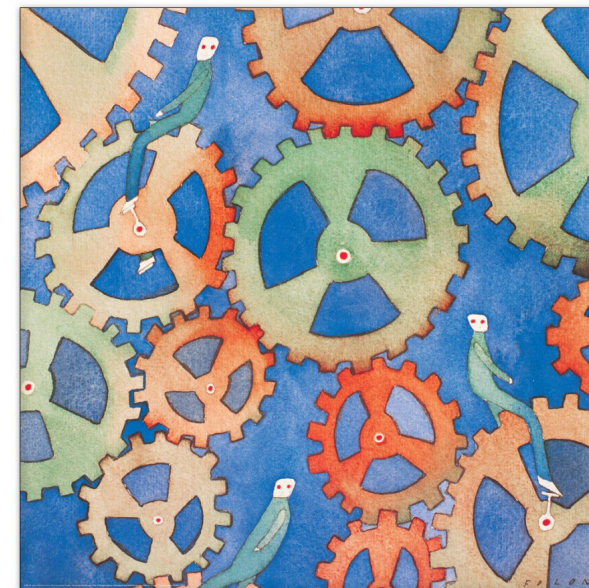

**Ore 9.00** Registrazione dei partecipanti

**Ore 9.30** Presentazione del Convegno e saluti

**Flori DEGRASSI**

*Direttore Dir. Reg. Salute e Integrazione  
Sociosanitaria - Regione Lazio*

**Carlo SAITTO**

*Direttore Generale AUSL Roma C*

**Maurizio DI GIORGIO**

*Dirigente Area Sicurezza nei Luoghi di  
Lavoro - Regione Lazio*

**Ore 10.00** Relazioni

**Sergio IAVICOLI**

La gestione dello stress lavoro-correlato  
in Italia ed in Europa

**Fulvio D'ORSI**

Le indicazioni e le iniziative delle Regioni

**Francesco CHICCO**

Presentazione del Centro regionale di  
riferimento per lo stress lavoro-correlato

**Antonia BALLOTTIN**

La gestione dello stress lavoro-correlato e il  
ruolo dei Comitati Unici di Garanzia nelle P.A.

**Ore 11.00** Coffee break

**Ore 11.30** Esperienze aziendali e istituzionali

**Pasquale CIRILLO**

Stress lavoro-correlato: dalla valutazione del  
rischio alle azioni correttive. L'esperienza di  
un'azienda sanitaria

**Antonella ZOLLA**

La "valutazione approfondita" nei call center  
e nei servizi tecnici in Telecom Italia

**Antonella NINCI**

L'esperienza del Comitato Unico di Garanzia  
INAIL in ottica di genere

**Gianluca CECCARELLI**

La sorveglianza sanitaria e il ruolo del medico  
competente in Trenitalia

**Ore 12.30** Tavola rotonda

Un confronto tra gli obblighi normativi  
e lo scenario delle realtà aziendali  
Modera: **Enzo VALENTI**

Partecipano:

Rappresentanti associazioni datoriali  
(CNA - Unindustria - Confcommercio -  
Confagricoltura)

Rappresentanti sindacali  
(CGIL - CISL - UIL - UGL)

**Ore 13.30** Conclusioni

**Antonia BALLOTTIN**

Psicologa del lavoro  
SPISAL Azienda ULSS 20 Verona

**Gianluca CECCARELLI**

Responsabile Medicina del Lavoro  
Rete Ferroviaria Italiana

**Francesco CHICCO**

Dir. Psicologo - Resp. Centro Regionale per lo  
Stress lavoro-correlato - Azienda USL Roma C

**Pasquale CIRILLO**

Medico del lavoro - Responsabile Servizio P. P.  
Azienda ULSS 20 Verona

**Fulvio D'ORSI**

Direttore S.Pre.S.A.L. - Azienda USL Roma C

**Sergio IAVICOLI**

Direttore Dip. Medicina del Lavoro - INAIL

**Antonella NINCI**

Presidente Comitato Unico Garanzia - INAIL

**Enzo VALENTI**

Dir. Medico S.Pre.S.A.L. Azienda USL Roma C

**Antonella ZOLLA**

Responsabile Servizi P. P. A. - Telecom Italia