

PRESENTAZIONE

A seguito della Legge 30 luglio 2010, n. 122, con l'accorpamento dell'IPSEMA, l'INAIL ha assunto le funzioni relative all'assicurazione obbligatoria contro gli infortuni sul lavoro e le malattie professionali nel settore marittimo, comprendente, quindi, la pesca.

Il settore si presenta particolarmente complesso ed articolato, in ragione della segmentazione di compiti, ruoli e responsabilità e della sovrapposizione di disposizioni normative.

Appare, dunque, fondamentale la costruzione di una rete di relazioni tra tutti i soggetti coinvolti, anche per una condivisione del patrimonio di conoscenze, in particolare di quelle relative ai rischi lavorativi.

Infatti, il ciclo produttivo della pesca espone a numerosi rischi, anche di natura trasversale che, per complessità e peculiarità proprie, rendono problematica l'attuazione di un efficace sistema di prevenzione.

In tale contesto, si reputa opportuno mettere in campo qualificati percorsi informativi sui rischi e sulle buone pratiche di tutela, e come primo importante passo, l'INAIL e la Regione Marche, per il tramite del SPSAL AV 2 - sede di Ancona, organizzano una Giornata informativa destinata sia ai soggetti intermedi che agli operatori della sicurezza per porre l'attenzione sulla tematica in questione.

PROGRAMMA DEI LAVORI

8.50	REGISTRAZIONE PARTECIPANTI
9.00	Saluti Gabriele DI MARZIO Tenente di Vascello – Capitaneria di Porto Introduzione Antonella ONOFRI <i>Direttore regionale INAIL Marche</i>
9.20	Panoramica del dato infortunistico e delle malattie professionali del settore Rosaria BONGARZONE <i>Dirigente Medico INAIL - Referente regionale Prevenzione</i>
9.40	Cenni normativi - Rischi per la salute e la sicurezza nel ciclo lavorativo della pesca: soluzioni e buone prassi Maurizia GIAMBARTOLOMEI <i>Dirigente Medico - Responsabile scientifico per ASUR Marche delle ricerche di comparto pesca</i>
10.00	La gestione dei rischi: modelli e strumenti di supporto Diego DE MERICH <i>INAIL Ricerca - DIMEILA (Dipartimento Medicina, Epidemiologia, Igiene del Lavoro ed Ambientale)</i>
10.40	Idoneità psico-fisica della gente di mare Francesco BALESTRA <i>Dirigente medico delle Professionalità Sanitarie - Ufficio Sanità Marittima, Aerea e di Frontiera - Unità Territoriale di Ancona</i>
11.00	DIBATTITO

PROGRAMMA DEI LAVORI

11.20	Assistenza medica in mare Francesco AMENTA <i>Presidente Fondazione CIRM (Centro Internazionale Radio Medico)</i>
11.40	Idoneità alla mansione specifica Maurizia GIAMBARTOLOMEI <i>Dirigente Medico - Responsabile scientifico per ASUR Marche delle ricerche di comparto pesca</i>
12.00	Riflessioni in tema di infortuni marittimi e aspetti delle prestazioni assicurative per la gente di mare Francesca UGUCCIONI <i>INAIL Sede Compartimentale Navale Friuli Venezia Giulia</i>
12.30	Prestazioni assicurative per la gente di mare: aspetti medico-legali Rosaria BONGARZONE <i>Dirigente Medico INAIL - Referente regionale Prevenzione</i>
12.50	DIBATTITO E CONCLUSIONI COMPILAZIONE TEST ECM Moderatore dell'evento: Alessandra MAZZARINI Medico fiduciario S.A.S.N. di Ancona (Servizi Assistenza Sanitaria Naviganti)

SCHEDA ISCRIZIONE

Da inviare alla segreteria organizzativa entro il 27/2/2015

E-mail:
marche-comunicazione@inail.it

Nome

Cognome

Ruolo

Ente di appartenenza

Tel.

Firma

ECM SI C.F.

NO

Ai sensi del D.Lgs. 196/2003 sulla privacy, i dati personali contenuti nella scheda verranno trattati in forma elettronica e cartacea dal personale incaricato dell'organizzazione esclusivamente per la gestione dell'evento



LA PARTECIPAZIONE ALL'EVENTO E' GRATUITA, PREVIA ISCRIZIONE OBBLIGATORIA

SI ACCETTANO ISCRIZIONI FINO AD UN MASSIMO DI 90 PARTECIPANTI

E' PREVISTO L'ACCREDITAMENTO DI N. 4 ECM FINO AD MASSIMO DI 30 PARTECIPANTI DELLE SEGUENTI FIGURE PROFESSIONALI: MEDICO, TECNICO DELLA PREVENZIONE, ASSISTENTE SANITARIO, INFERMIERE AL RAGGIUNGIMENTO DEI POSTI SOPRAINDICATI NON VERRANNO ACCETTATE LE ISCRIZIONI

Segreteria organizzativa:

INAIL MARCHE

Emanuele Bizzari tel 071/2273584
Francesca Campanella tel.071/2273516
Elisabetta Merli tel. 071/2273561
Antonella Rosati tel. 071/2273551

Segreteria scientifica:

ASUR MARCHE

Maurizia Giambartolomei tel. 071/8067922

INAIL MARCHE

Rosaria Bongarzone tel. 071/2273204

INDICAZIONI UTILI

Parcheggi:

CIALDINI: Via Cialdini, 2
A CIRCA 200 MT

TRAIANO: Via XXIX Settembre, 2
A CIRCA 300 MT

PARCHEGGIO SCAMBIATORE DEGLI ARCHI:

Via Mamiani
A CIRCA 1 KM
TRAGITTO SERVITO DA AUTOBUS



www.inail.it



GIORNATA INFORMATIVA
“La prevenzione e la tutela
integrata del lavoratore nel
comparto pesca”

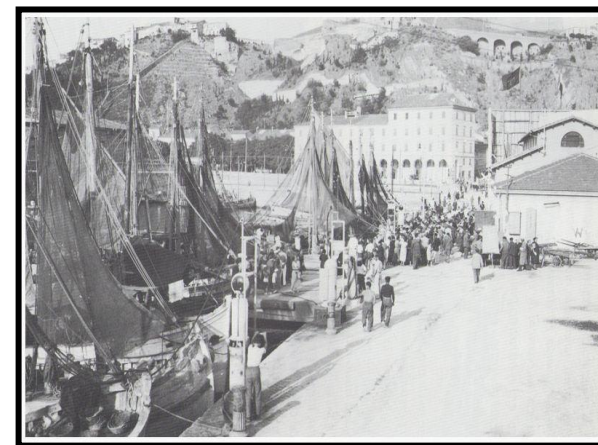

Sala convegni dell'INAIL
Piazza Santa Maria, 5

ANCONA

6 MARZO 2015
ore 9.00